Blanquerna
UNIVERSITAT RAMON LLULL
És el moment
de la #GeneracióBlanquerna
Facultat de Psicologia, Ciències de l'educació i de L'esport
BLANQUERNA.EDU
· Grau en Psicologia
· Grau en Logopèdia
· Grau en Educació Infantil
· Grau en Educació Primària
· Bachelor in International Education (BIE)
· Grau en Ciències de l'Activitat Física i de l'Esport
· Gestió Esportiva
· Doble grau en Psicologia i Logopedia

Blanquerna en deu paraules	04
Facultat de Psicologia, Ciències de l'Educació i de l'Esport Blanquerna	07
Grau en Psicologia	08
Grau en Logopèdia	12
Doble grau en Psicologia i Logopèdia	16
Grau en Ciències de l'Activitat Física i de l'Esport	20
Grau en Gestió Esportiva (Sport Management)	24
Grau en Educació Infantil	28
Grau en Educació Primària	32
Grau en Educació Primària (itinerari en anglès)	36
Segona titulació en Educació Infantil o Primària	38
Bachelor in International Education (BIE)	40
Dimensió internacional	46
Màsters universitaris, títols propis i doctorats	48
Sol·licitud de plaça i matrícula	50
Serveis a l'estudiant i vida universitària	52
Contactes	54

És el moment de la Generació Blanquerna

Cada nova generació ha d'afrontar reptes únics, assumir les seves responsabilitats, viure el seu temps: una societat, un món en constant canvi.
I avui, la societat afronta reptes que són potser més urgents que mai.
És per això que arriba el moment d'una nova generació: la Generació Blanquerna. Capaç, preparada per a actuar amb coneixement, amb pensament i esperit crític, basant-se en principis científics, humanístics i ètics.
A Blanquerna treballem des del 1948 perquè els joves aportin el millor de si mateixos. Actualment impartim formació universitària en els àmbits de l'educació, l'esport, la salut, la comunicació i les relacions internacionals.
Perquè creiem en la millor formació, en l'exigència i en l'educació en valors que, tot i ser universals, cada generació és capaç de renovar i viure a la seva manera.

Nous reptes, noves actituds:
És el moment de la Generació Blanquerna.

Blanquerna en deu paraules

1

Compromís

Entenem l'etapa universitària com un creixement amb un forta exigència cultural i intel·lectual que comporta un compromís en l'actitud davant els estudis i, alhora, un **compromís ètic** en l'exercici professional.

2

Coneixement

Blanquerna-URL combina tres perfils diferents de professors (**professionals en actiu**, professors **docents** i professors **investigadors**) per garantir un coneixement integral, proactiu i crític.

5

Prestigi

Blanquerna-URL és l'única universitat privada catalana reconeguda com a **CEI** (Campus d'Excel·lència Internacional) i la que assoleix un dels **índexs d'ocupabilitat** més elevats del país.

6

Proximitat

Els **seminaris** són l'element clau de la metodologia Blanquerna-URL. S'imparteixen cada setmana en tots els cursos, són grups reduïts amb un tutor professional en què es treballa en equip i es reprodueixen situacions del món professional.

Seminaris amb grups reduïts

7

Ajuts

Blanquerna-URL destina més d'**1.800.000 euros** a beques i ajuts. A més, facilita el pagament fraccionat de la matrícula: el 50% es paga en el moment de formalitzar-la i la resta en nou mensualitats.

1.800.000 € en beques i ajuts

3

Oportunitats

Blanquerna-URL té **3.565 convenis amb empreses** per fer pràctiques obligatòries, supervisades i avaluades. Un 40% dels graduats troben feina a partir de les pràctiques efectuades.

3.565 convenis amb empreses

4

Internacionalització

A més del contacte diari amb un campus, els estudiants de Blanquerna-URL obtenen **projecció internacional** mitjançant intercanvis acadèmics i estades de pràctiques en altres països.

8

Valors

Blanquerna-URL s'arrela en la **tradició humanista i cristiana**. Està al servei de la persona, fomenta la transformació del món i afavoreix el diàleg i la relació entre fe, cultura i ciència.

9

Iniciativa

Blanquerna-URL exerceix un autèntic mestratge a l'hora de potenciar l'**autonomia**, l'**emprenedoria** i la **innovació**. A més, amb el treball de final de grau es pot accedir a programes que donen suport a projectes empresarials.

10

Tecnologia

A Blanquerna-URL, la tecnologia es considera com una eina d'aprenentatge; per això se n'exigeix la utilització en el context de la professió. Totes les facultats disposen de tecnologia ***on time***.

Per què escollir la **Facultat de Psicologia, Ciències de l'Educació i de l'Esport** Blanquerna-URL?

Per la qualitat docent; per tenir els millors professionals del sector; per l'alta inserció laboral; pels seminaris (grups reduïts) i els espais de diàleg constant (transmissió de coneixement i experiència); per les pràctiques en les millors escoles, institucions i empreses del sector; per la innovació educativa; per la mobilitat i excel·lència internacional; per l'esperit humanista; per la darrera tecnologia al servei de l'estudiant.

La facultat en xifres:

3.329
estudiants

1.360
convenis amb empreses

232
professors

63
convenis universitaris internacionals

65
personal d'administració i serveis

8
grups de recerca

6 graus

28 màsters universitaris, títols propis i doctorats

20 titulacions oficials

Nova generació, nous reptes, noves actituds

Grau en
Psicologia

Càrrega lectiva: 240 ECTS

Durada: 4 cursos acadèmics

Torn: matí / tarda

El **grau en Psicologia** forma en les competències professionals per a l'exercici de la psicologia i permet especialitzar-se en els diferents àmbits (clínic i de la salut, de les organitzacions o educatiu) a partir dels màsters universitaris especialitzats que l'estudiant també pot cursar en aquesta facultat.

El psicòleg té els coneixements científics necessaris per comprendre, interpretar, analitzar i explicar el comportament humà. Disposa del coneixement i de les competències que li permeten decidir el procés d'avaluació òptim i plantejar les estratègies d'intervenció per donar resposta a les demandes que rep en diferents contextos i àmbits:

- La psicologia en l'àmbit clínic i de la salut estudia els processos psicològics i s'ocupa de l'avaluació, el diagnòstic i la intervenció psicològica (individual, de parella, grupal, familiar) de les persones que tenen algun trastorn mental o que experimenten malestar.
- La psicologia de les organitzacions i dels grups se centra en l'estudi del comportament humà i en la promoció de la qualitat de vida de les persones en els sistemes socials dels quals formen part (laboral, polític, etc.).
- La psicologia en l'àmbit educatiu estudia els processos de canvi que les persones experimenten davant de situacions d'ensenyament-aprenentatge i analitza quins són els factors individuals i contextuals que faciliten o dificulten aquestes evolucions.

Simultaneïtat d'estudis

La Facultat ofereix la possibilitat de cursar, alhora:

- El grau en Psicologia i el grau en Logopèdia

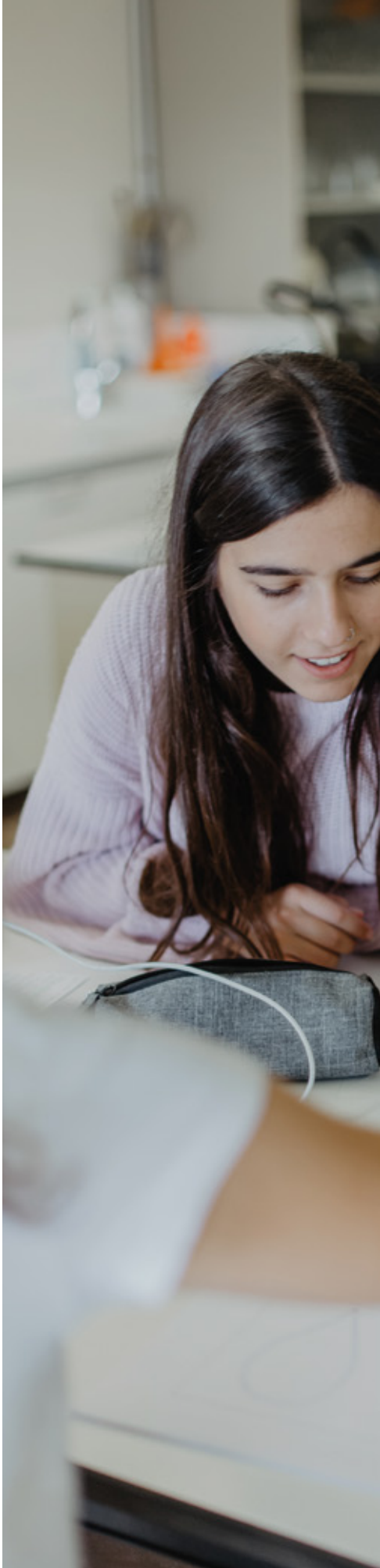

Una formació en Psicologia capdavantera al nostre país, en l'àmbit de la salut, de les organitzacions i de l'Educació

El Seminari facilita l'adquisició de les competències essencials de tot bon psicòleg.

Dr. Sergi Corbella,
alumni i degà de la Facultat de Psicologia, Ciències de l'Educació i de l'Esport Blanquerna-URL.

Àmbits i sortides professionals:

- Psicologia clínica i de la salut.
- Psicologia de l'educació.
- Psicologia de les organitzacions i del treball.
- Psicologia comunitària i jurídica.
- Activitat física i esport.
- Mediació.
- Emergències i desastres.
- Cicle vital (infantil, adults, gent gran).
- Trànsit i seguretat viària.
- Assessorament i orientació. psicològica en diferents àmbits.
- Avaluació i intervenció psicològica en diferents àmbits.
- Elaboració de programes d'intervenció.
- Docència.
- Investigació.

85,2%
d'inserció laboral

Professionalització

Una gran part del professorat combina la docència i la recerca a la Facultat amb la pràctica professional.

Pla d'estudis: Psicologia

1r curs

Coneixements i estratègies per aprendre a la universitat I: metodologia per al treball universitari en psicologia (6 ECTS)

Fonaments del mètode científic: estadística (6 ECTS)

Bases psicològiques del comportament: psicologia bàsica I (6 ECTS)

Bases psicològiques del comportament: psicologia bàsica II (6 ECTS)

Bases de la comunicació i de la cognició humanes (6 ECTS)

Bases socials del comportament: antropologia (6 ECTS)

Bases socials del comportament: psicologia social (6 ECTS)

Història de la psicologia (6 ECTS)

Psicologia del cicle vital: psicologia del desenvolupament I (6 ECTS)

Psicologia del cicle vital: psicologia del desenvolupament II (6 ECTS)

Seminari I. Introducció a la psicologia i al treball universitari

Seminari II. Perspectives del coneixement psicològic

3r curs

Mètodes d'investigació: metodologia observacional i estudi de casos (6 ECTS)

Mètodes d'investigació: dissenys experimentals i quasi experimentals (6 ECTS)

Avaluació i diagnòstic psicològic I: avaluació en l'àmbit clínic (6 ECTS)

Avaluació i diagnòstic psicològic I: avaluació en l'àmbit educatiu (6 ECTS)

Avaluació en organitzacions: àmbit de les organitzacions (6 ECTS)

Psicologia de la salut i psicoteràpia (6 ECTS)

Bases d'intervenció psicopedagògica (6 ECTS)

Intervencions en les organitzacions (6 ECTS)

Avaluació i psicopatologia infantil i juvenil (6 ECTS)

Avaluació i psicopatologia en adults (6 ECTS)

Avaluació en neuropsicologia: neuropsicologia (6 ECTS)

Seminari V. Avaluació psicològica i mètodes de recerca

Seminari VI. Avaluació clínica i orientacions psicoterapèutiques

2n curs

Bases psicobiològiques del comportament I: psicobiologia I (6 ECTS)

Psicologia i sociologia de la transcendència (6 ECTS)

Pensament contemporani (6 ECTS)

Persona i context I: psicologia de l'educació (6 ECTS)

Persona i context I: psicologia dels grups (6 ECTS)

Bases psicobiològiques del comportament II: psicobiologia II (6 ECTS)

Bases psicobiològiques del comportament II: psicofisiologia (6 ECTS)

Coneixement i estratègies per aprendre a la universitat II: anglès (6 ECTS)

Persona i context II: psicologia de la personalitat (6 ECTS)

Persona i context II: psicopatologia (6 ECTS)

Seminari III. Humanitats, persona i context

Seminari IV. Psicologia i salut mental

4t curs

Pràcticum: Ètica, deontologia i competències professionals (12 ECTS)

Treball de Final de Grau (12 ECTS)

Optativitat * (36 ECTS)

Seminari VII. Intervenció psicològica I: competències professionals

Seminari VIII. Intervenció psicològica II: procés de canvi

L'estudiant pot obtenir el grau amb menció en:

- Psicologia de la Salut
- Psicologia de l'Educació
- Psicologia de les Organitzacions

Optativitat*

Psicologia dinàmica

Models cognitius conductuals

Psicologia i família

Intervenció psicològica en persones grans

Psicologia del treball i de la salut laboral

Orientació psicopedagògica

Psicologia del pensament i del llenguatge

Psicologia sistèmica

Psicologia humanista

Psicologia de les addiccions

Psicologia de les organitzacions

Psicologia jurídica

***L'oferta d'optativitat pot variar d'un curs a l'altre.**

Una Facultat per potenciar totes les facultats humanes, per créixer com a persones i com a professionals, per respondre eficientment als grans escenaris del present i del futur.

Dr. Francesc Torralba,
professor de la Facultat de Psicologia, Ciències de l'Educació i de l'Esport Blanquerna-URL.

Principals empreses i institucions del sector amb conveni de pràctiques amb Blanquerna-URL:

- Els estudiants duen a terme les pràctiques formatives en centres i serveis de salut i d'educació tant públics com privats, així com en empreses amb les quals s'han subscrit convenis de col·laboració.
- Una gran part del professorat combina la docència i la recerca a la Facultat amb la pràctica professional. Aquesta experiència aporta molta riquesa a la formació de l'estudiant i afavoreix l'adquisició de competències professionals.

Grau en
Logopèdia

Càrrega lectiva: 240 ECTS

Durada: 4 cursos acadèmics

Horari: matí

El **logopeda** és l'especialista que assumeix la responsabilitat de la prevenció, l'avaluació, el tractament i l'estudi científic de les alteracions del llenguatge, la parla, la veu, la deglució i la comunicació. La seva intervenció comprèn tant les dificultats evolutives dels infants com les alteracions produïdes per accidents o per l'edat en les persones adultes. El logopeda també treballa per millorar les habilitats dels qui no tenen cap trastorn però volen ser més eficients a l'hora de comunicar-se, i ajuda a millorar els diferents aspectes de la parla i de la veu.

- Grups reduïts de composició flexible.
- El professorat del grau en Logopèdia combina la pràctica professional amb la docència i la recerca.
- Els acords amb institucions i centres de reconegut prestigi asseguren una formació sòlida en logopèdia aplicada i un alt grau d'inserció professional. Els estudiants duen a terme les pràctiques formatives en centres de referència al nostre país i serveis de salut i d'educació, tant públics com privats.
- Possibilitat de fer estades en diferents països de la UE i Sud-amèrica.

Àmbits i sortides professionals:

- Centres hospitalaris i clíniques.
- Centres de desenvolupament i atenció precoç (CDIAP).
- Centres de rehabilitació funcional.
- Centres per a la gent gran.
- Gabinets i centres privats.
- Mitjans de comunicació.
- Universitats i centres de recerca.
- Centres sociosanitaris.
- Centres educatius i escoles d'educació especial.

Simultaneïtat d'estudis

La Facultat ofereix la possibilitat de cursar, alhora:

- El grau en Logopèdia i el grau en Psicologia

Prioritzem uns continguts professionalitzadors, una pràctica en centres de prestigi i una formació humanista sòlida

Ser professora de Blanquerna em permet mantenir un estret contacte amb els futurs logopedes. Les seves inquietuds m'estimulen a actualitzar els coneixements i milloren la meva pràctica clínica amb els pacients.

Tània Puignou,
professora de la Facultat de Psicologia, Ciències de l'Educació i de l'Esport Blanquerna-URL, i logopeda a l'Hospital Vall d'Hebron.

Funcions professionals:

- Prevenció de les alteracions de la comunicació, el llenguatge oral i escrit, la parla, la fluïdesa, la veu i la ressonància, les funcions orals no verbals i l'audició.
- Avaluació i diagnòstic logopèdic d'aquestes alteracions.
- Pla terapèutic i intervenció logopèdica d'aquestes alteracions.
- Docència en els estudis relacionats amb la comunicació humana i la logopèdia.
- Direcció dels serveis de logopèdia en els diferents àmbits d'actuació.
- Coordinació, organització, supervisió i direcció d'equips multidisciplinaris.
- Participació en l'elaboració, execució i avaluació de programes de salut i educació.
- Recerca científica bàsica i aplicada.
- Peritatge de la comunicació i la deglució per requeriment judicial.
- Auditories de la intervenció logopèdica.

L'últim any de carrera vaig fer les pràctiques a l'Institut Guttmann. Aquell mateix any hi vaig començar a treballar. Amb el temps, l'Hospital ha anat creixent i jo també he anat creixent amb ell.

Judith Ejarque,
alumni i logopeda a l'Institut Guttmann
Hospital de Neurorehabilitació de Badalona.

Humanisme

Més del 80% del professorat és logopeda o metge en actiu i combina l'activitat professional amb la docència i la recerca.

Curs d'adaptació al grau

La Facultat ofereix a tots els diplomats en Logopèdia, tant de la URL com d'altres universitats, la possibilitat d'obtenir el títol de graduat (per a més informació, contacteu amb sioefpcee@blanquerna.url.edu)

Pla d'estudis: Logopèdia

1r curs

- Psicologia del desenvolupament
- Psicologia bàsica
- Fonaments del mètode científic
- Metodologia per al treball universitari
- Introducció a les teories i models per la logopèdia
- Bases de la comunicació i la cognició humana
- Lingüística general
- Lingüística aplicada
- Psicologia social
- Antropologia
- Seminari I: comunicació escrita
- Seminari II: comunicació oral

60 ECTS

3r curs

- Practicum I: àmbit educatiu
- Practicum II : àmbit clínic
- Comunicació i expressió
- Trastorns i exploració del llenguatge en adults
- Trastorns i exploració de l'audició i l'audiopròtesi
- Avaluació dels trastorns de la fluència
- Intervenció en trastorns de la parla
- Intervenció en trastorns de la veu
- Intervenció en els trastorns del desenvolupament del llenguatge infantil
- Mètodes d'investigació
- Seminari V: prevenció i contextos d'intervenció
- Seminari VI: multiculturalitat i models d'intervenció

60 ECTS

Optativitat*

- Seminari de casos clínics II (6 ECTS)
- Cervell i llenguatge (6 ECTS)
- Intervenció logopèdica a la tercera edat (6 ECTS)
- Psicologia del pensament i del llenguatge (6 ECTS)
- Bases d'intervenció psicopedagògica (6 ECTS)
- Atenció a la diversitat i educació inclusiva II (6 ECTS)
- Didàctica de la llengua i la literatura escrita (6 ECTS)
- Didàctica de la segona i tercera llengües i literatura (6 ECTS)

2n curs

Anatomia i fisiologia
Funcions cerebrals
Pensament contemporani
Psicobiologia
Coneixements i estratègies per aprendre a la Universitat II: anglès B2
Metodologia per a l'avaluació i l'exploració del llenguatge
Trastorns i exploració del llenguatge oral infantil
Trastorns i exploració del llenguatge escrit infantil
Trastorns i exploració de la veu
Trastorns i exploració de la parla i la deglució
Seminari III: anatomofisiologia i ApS
Seminari IV: competències professionals i personals
60 ECTS

4t curs

Practicum III
Practicum IV
Intervenció en els trastorns adquirits del llenguatge
Intervenció en els trastorns de l'audició
Comunicació augmentativa
Seminari de casos clínics
Ètica i deontologia
Seminari VII: transició al món professional
Seminari VIII: síntesi d'aprenentatges
Treball de Final de Grau
60 ECTS

Bases i estructura del sistema educatiu (6 ECTS)
Atenció logopèdica en l'entorn educatiu (6 ECTS)
Logopèdia en trastorns de la comunicació i el llenguatge associats a la discapacitat intel·lectual (6 ECTS)
Logopèdia en entorns sanitaris (6 ECTS)
Logopèdia en atenció primerenca (6 ECTS)

***L'oferta d'optativitat pot variar d'un curs a l'altre.** Cal que l'estudiant s'informi de la possibilitat de reconèixer crèdits del grau en el cas que hagi cursat prèviament un cicle formatiu de grau superior relacionat amb els estudis.

100%
d'inserció laboral

Pràctiques

Els estudiants duen a terme les pràctiques formatives en centres de referència al nostre país i serveis de salut i d'educació, tant públics com privats.

Doble grau en **Psicologia i Logopèdia**

Càrrega lectiva: 354 ECTS

Durada: 5 cursos acadèmics

Torn: itinerari específic

Un itinerari únic en què l'estudiant obtindrà el títol en Psicologia i en Logopèdia

El doble grau en Psicologia i Logopèdia proporciona una formació completa en els dos graus i atorga als futurs professionals una visió integrada de les dues disciplines.

El psicòleg és el professional que té els coneixements científics necessaris per comprendre, interpretar, analitzar i explicar el comportament humà. Disposa del coneixement i de les competències que li permeten decidir el procés d'avaluació òptim i plantejar les estratègies d'intervenció per donar resposta a les demandes que rep en diferents contextos i àmbits.

El logopeda és l'especialista que assumeix la responsabilitat de la prevenció, l'avaluació, el tractament i l'estudi científic de les alteracions del llenguatge, la parla, la veu, la deglució i la comunicació.

Les competències adquirides en aquest doble grau afavoreixen una praxi professional amb una visió integral i interdisciplinària que proporciona una millor qualitat en l'assistència a les persones que requereixen atenció psicològica i presenten alteracions del llenguatge, la comunicació i/o l'aprenentatge tant si són infants, adults o persones grans.

La majoria del professorat combina la pràctica professional amb la docència i la recerca

Als Estats Units, els psicòlegs treballen de la mà dels logopedes sobretot en les primeres etapes del desenvolupament de la comunicació social.

Pamela Rollins,
logopeda i doctora en Psicolingüística, professora de la Universitat de Texas (Dallas) i membre del programa de Trastorns de la Comunicació de l'Escola de Ciències del Comportament i del Cervell

Àmbits i sortides professionals:

El doble grau en Psicologia i Logopèdia atorga un perfil professional altament especialitzat. Aquest perfil resulta especialment atractiu per treballar en l'àmbit clínic en centres hospitalaris, clíniques, centres d'atenció primària, centres sociosanitaris (centres de dia, residències, centres de llarga estada), gabinets, centres de rehabilitació, centres privats, etc; i en l'àmbit educatiu en centres de desenvolupament infantil i atenció precoç (CDIAP), serveis educatius (CREDA, EAP, CSMIJ), centres escolars i escoles d'educació especial, etc.

Altres sortides professionals són els mitjans de comunicació, centres d'activitat física i de l'esport, mediació, trànsit i seguretat viària, emergències i desastres, recerca i docència.

85,2%
d'inserció laboral
en Psicologia

100%
d'inserció laboral
en Logopèdia

Pla d'estudis: doble grau en Psicologia i Logopèdia

1r curs

- Metodologia per al treball universitari
- Fonaments del mètode científic
- Psicologia social
- Psicologia bàsica
- Psicologia bàsica II
- Psicologia del desenvolupament
- Psicologia del desenvolupament II
- Introducció a les teories i models de la logopèdia
- Bases de la comunicació i la cognició humana
- Antropologia
- Lingüística general
- Lingüística aplicada
- Seminari logopèdia: comunicació escrita
- Seminari psicologia: perspectives del coneixement psicològic

Crèdits: **72 ECTS**

3r curs

- Pràcticum I: logopèdia
- Pràcticum II: logopèdia
- Psicologia de la salut i psicoteràpia
- Comunicació i expressió
- Avaluació en l'àmbit de les organitzacions
- Avaluació en l'àmbit educatiu
- Avaluació en l'àmbit clínic
- Avaluació dels trastorns de la fluència
- Trastorns i exploració del llenguatge en adults
- Trastorns i exploració de l'audició i audiopròtesi
- Intervenció en els trastorns de la parla
- Intervenció en els trastorns del desenvolupament del llenguatge infantil
- Seminari logopèdia: multiculturalitat i models d'intervenció
- Seminari psicologia: avaluació psicològica i mètodes de recerca

Crèdits: **72 ECTS**

5è curs

- Pràcticum: psicologia. Ètica, deontologia i competències professionals
- TFG logopèdia
- TFG psicologia (no menció, menció en Psicologia de la Salut o menció en Psicologia de l'Educació)
- Història de la psicologia
- Psicologia i sociologia de la transcendència (ètica i deontologia)
- Seminari de casos clínics
- Intervenció en trastorns de la veu
- Optativa de psicologia
- Optativa de psicologia sols per menció en Intervenció Clínica
- Seminari logopèdia: síntesi d'aprenentatges
- Seminari psicologia: intervenció psicològica I: competències professionals

Crèdits: **66 ECTS + 6 ECTS** per menció en Psicologia de la Salut

2n curs

- Funcions cerebrals
- Psicobiologia
- Anatomia i fisiologia
- Psicologia de grups
- Psicologia de l'educació
- Psicopatologia
- Psicologia de la personalitat
- Metodologia per a l'avaluació i l'exploració del llenguatge
- Trastorns i exploració del llenguatge oral infantil
- Trastorns i exploració del llenguatge escrit infantil
- Trastorns i exploració de la parla i la deglució
- Pensament contemporani
- Seminari logopèdia: anatomofisiologia i ApS
- Seminari psicologia: psicologia i salut mental
- Crèdits: **72 ECTS**

4t curs

- Pràcticum III: logopèdia
- Pràcticum IV: logopèdia
- Neuropsicologia
- Bases d'intervenció psicopedagògica i pràcticum intern
- Metodologia observacional i estudi de casos
- Dissenys experimentals i quasi experimentals (mètodes d'investigació)
- Comunicació augmentativa
- Avaluació i psicopatologia infantil i juvenil
- Avaluació i psicopatologia en adults
- Trastorns i exploració de la veu
- Intervenció en els trastorns adquirits del llenguatge
- Intervenció en els trastorns de l'audició
- Seminari logopèdia: transició al món professional
- Seminari psicologia: avaluació clínica i orientacions psicoterapèutiques
- Crèdits: **72 ECTS**

L'estudiant pot obtenir el doble grau amb menció en:

· Psicologia de l'Educació
· Psicologia de la Salut (6 crèdits més)

Tenir el grau en Logopèdia i Psicologia m'ofereix una visió integral dels pacients perquè tinc més eines per intervenir amb èxit sobre les seves dificultats.

Claudia Roures,
alumni del grau en Psicologia i el grau en Logopèdia a Blanquerna-URL

Les pràctiques professionals:

- Es duen a terme en organitzacions, institucions i escoles pioneres i innovadores.
- Faciliten l'aprenentatge de la professió i l'adquisició d'eines i de contactes per millorar les possibilitats d'inserció laboral.
- Tenim convenis establerts amb més de mil centres de pràctiques.

Grau en

Ciències de l'Activitat Física i de l'Esport

Càrrega lectiva: 240 ECTS

Durada: 4 cursos acadèmics

Torn: matí / tarda

El graduat en **Ciències de l'Activitat Física i de l'Esport (CAFE)** de Blanquerna-URL assoleix una formació d'alt nivell tant en els aspectes teòrics com en els aspectes aplicats de l'activitat física i de l'esport, en totes les seves manifestacions, com ara la docència, la preparació física, l'entrenament esportiu (alt rendiment i esport professional), la gestió d'entitats esportives públiques o privades, la programació d'activitat física en el medi natural, la coordinació d'activitats en el món del lleure i en el del turisme, la programació d'activitat física per a col·lectius específics (gent gran, discapacitats...), el disseny de programacions en centres de condicionament físic i salut, etc.

Els esportistes d'elit que vulguin accedir-hi estaran exempts de les proves físiques d'accés i podran compaginar els estudis amb les obligacions de la seva pràctica esportiva. Un 10 % de les places que s'ofereixen es reserva per als integrants d'aquest col·lectiu.

Els nostres estudis en CAFE també estan pensats per a estudiants amb discapacitats, ja que les proves d'accés poden ser adaptades i el procés de formació es pot adequar a cadascú.

La pràctica esportiva es duu a terme a les instal·lacions del Complex Esportiu de l'Hospitalet Nord.

Els estudiants duen a terme les pràctiques formatives a partir de tercer curs en centres i serveis de salut, d'esport i d'educació, així com en empreses, clubs i instal·lacions, tant públics com privats, amb els quals s'han subscrit els convenis de col·laboració corresponents.

Simultaneïtat d'estudis

La Facultat ofereix la possibilitat de cursar, alhora:

- El grau en Ciències de l'Activitat Física i de l'Esport i el grau en Nutrició Humana i Dietètica.
- El grau en Ciències de l'Activitat Física i de l'Esport i el grau en Fisioteràpia.
- El grau en Ciències de l'Activitat Física i de l'Esport i el grau en Gestió Esportiva (Sport Management).

Ser educador no és fàcil.
Per ser competent, cal passió, coneixements i reflexió crítica.
A Blanquerna estimulem tots aquests aspectes des d'una perspectiva holística de les persones.

Dr. Enric M. Sebastiani,
professor de la Facultat de Psicologia, Ciències de l'Educació i de l'Esport Blanquerna-URL, i vicepresident de la Fédération Internationale d'Éducation Physique (FIEP) Europa.

Sortides professionals:

- Docència a secundària, batxillerat i cicles formatius.
- Gestió d'entitats i clubs esportius.
- Preparació física i entrenament personal.
- Direcció i gestió d'empreses d'esports i d'activitats físiques a la natura.
- Disseny i direcció de programes d'ecoturisme.
- Direcció de competicions esportives.
- Creació i gestió d'empreses de serveis a l'esport: equipaments, material, recursos, organització, etc.
- Intervenció en el disseny d'activitat física en centres de salut.
- Direcció i coordinació tècnica d'equips de competició esportiva.
- Gestió en l'administració pública i en organismes oficials.
- Direcció i coordinació de programes d'activitat física per a poblacions específiques: tercera edat, readaptació, infants, joves, discapacitats, toxicòmans, reclusos, etc.
- Disseny de programes de readaptació motriu per a esportistes en procés de recuperació.
- Entrenament esportiu.

A Blanquerna-URL hi ha possibilitat de compaginar esport i formació acadèmica al més alt nivell. Gaudeixes d'una atenció personalitzada que permet compaginar, amb rigor i exigència, les carreres esportiva i universitària.

Martín Montoya,
exalumne de la Facultat de Psicologia, Ciències de l'Educació i de l'Esport Blanquerna-URL, exjugador del FC Barcelona i del València FC, i jugador del Brighton & Hove Albion FC, Premier League.

Innovació

Apostem per un nou professional de l'activitat física i de l'esport amb qualitat tècnica i humana.

Mencions:

- Entrenament esportiu i salut
- Gestió esportiva

Per obtenir una menció, cal haver cursat 30 ECTS d'optativitat vinculats a la menció escollida.

Pla d'estudis: CAFE

1r curs

1r SEMESTRE: 30 ECTS
Metodologia per al treball universitari
Ciències bàsiques aplicades a l'esport
Didàctica de la iniciació esportiva
Esports individuals I: atletisme, natació i waterpolo
Esports individuals II: esports de lluita, gimnàstica artística i rítmica
Seminari I
2n SEMESTRE: 30 ECTS
Psicologia social i de l'esport
Història de l'esport
Sociologia
Esports col·lectius I: futbol i rugbi
Esports col·lectius II: bàsquet i handbol
Seminari II

3r curs

1r SEMESTRE: 30 ECTS
Teoria de l'entrenament esportiu
Ergonomia i avaluació de la condició física
Bases de la motricitat humana
Aprenentatge i desenvolupament motor
Teoria i pràctica de les manifestacions del joc
Seminari V
2n SEMESTRE: 30 ECTS
Bases pedagògiques de l'activitat física
Didàctica de l'educació física
Expressió corporal
Optativitat I*
Pràcticum
Seminari VI

Optativitat*

Activitat física, prevenció i salut
Economia i finances
Gestió esportiva del risc en espais no convencionals
Activitat física adaptada
Entrenament esportiu i per al rendiment
Formes jurídiques i creació d'empreses esportives

2n curs

1r SEMESTRE: 30 ECTS
Anatomia funcional i biomecànica
Fisiologia general i de l'exercici físic
Bases de nutrició i nutrició esportiva
Esport, lleure i recreació
Activitats en el medi natural
Anglès
2n SEMESTRE: 30 ECTS
Antropologia, cos i transcendència
Pensament contemporani
Anglès
Esports individuals III: vela i tennis
Esports col·lectius III: hoquei i voleibol
Seminari IV

4t curs

1r SEMESTRE: 30 ECTS
Organitzacions esportives i la seva gestió
Planificació i explotació d'equips esportius
Gestió de projectes esportius
Optativitat II*
Treball Final de Grau
Seminari VII
2n SEMESTRE: 30 ECTS
Optativitat III*
Optativitat IV*
Optativitat V*
Pràcticum
Treball Final de Grau
Seminari VIII

Gestió de l'esport i inclusió social
Readaptació funcional a l'exercici físic
Turisme esportiu
Control i optimització de les càrregues d'entrenament

***L'oferta d'optativitat pot variar d'un curs a l'altre.**

90,3%
d'inserció laboral

Connexió
amb el món professional des de tercer curs

Grau en
Gestió Esportiva
(Sport Management)

Càrrega lectiva: 240 ECTS

Durada: 4 cursos acadèmics

Horari: matí

El grau en **Gestió Esportiva** proporciona una formació completa en les competències professionals bàsiques necessàries per a la gestió de l'esport. Darrerament la nostra societat ha experimentat un procés d'esportivització que s'ha traduït en una importància creixent de l'esport –tant econòmicament com socialment– i en un augment de les organitzacions esportives –sectors públic, privat associatiu i privat comercial– que promouen i faciliten l'esport als practicants, cada cop més nombrosos.

En el cas concret de Catalunya, la importància adquirida per l'esport és encara més notòria pel lideratge de Barcelona. Actualment és una ciutat referent en la promoció i gestió de l'esport, i aquest coneixement és reconegut internacionalment.

Aquesta formació en Gestió Esportiva capacita els estudiants per a la gestió d'organitzacions, d'equipaments i de projectes en sectors com l'esport competitiu, l'esport recreatiu, l'esport salut, l'esport educatiu, el turisme esportiu o l'esport espectacle, a partir d'una formació sòlida i professionalitzadora, amb vocació internacional i que recull l'experiència formativa de Blanquerna en l'àmbit de l'esport i la gestió.

Aquest grau s'imparteix amb la col·laboració de tres centres universitaris de la Universitat Ramon Llull:

- Institut Químic Sarrià (School of Management).
- Facultat de Turisme i Direcció Hotelera Sant Ignasi.
- Facultat de Comunicació i Relacions Internacionals Blanquerna.

Simultaneïtat d'estudis

La Facultat ofereix la possibilitat de cursar, alhora:

- El grau en Gestió Esportiva i el grau en Ciències de l'Activitat Física i de l'Esport.

Per treballar en el món de la gestió esportiva el més important és tenir iniciativa, valors de treball en equip, estar actualitzat amb les noves tendències i estar molt familiaritzat amb el món digital.

Sílvia Casas,
Marketing Executive de Dorna.

Sortides professionals:

- Direcció d'àrees funcionals en organitzacions esportives.
- Gestió d'empreses de serveis i productes esportius.
- Gestió d'equipaments esportius.
- Gestió d'esdeveniments esportius.
- Gestió de projectes turisticoesportius.
- Gestió d'empreses multiserveis.
- Emprenedoria en el sector esportiu.
- Consultoria esportiva i assessorament empresarial.

Pràctiques en empreses i institucions del sector

Els estudiants duen a terme pràctiques formatives en empreses i institucions reconegudes del sector esportiu: empreses de serveis, empreses de producte, consultories i clubs esportius, entre moltes d'altres. La Facultat ha subscrit, amb totes aquestes empreses i institucions, els convenis de col·laboració corresponents que permeten la realització de les pràctiques.

Prestigi

Barcelona és un referent en la promoció i gestió de l'esport, i aquest coneixement és reconegut internacionalment.

El 22,5%

del Pla d'estudis s'imparteix en llengua anglesa.

Pla d'estudis: Gestió Esportiva

1r curs

1r SEMESTRE: 30 ECTS
Formació per a la universitat
Bases socials de l'esport
Economia de l'empresa I
Esports convencionals
Mètodes quantitatius i qualitatius aplicats a l'empresa
Seminari I
2n SEMESTRE: 30 ECTS
Antropologia de l'esport
Esport, salut i benestar
Economia de l'empresa II
Comptabilitat general i de costos
Legislació i governança de l'esport
Seminari II

3r curs

1r SEMESTRE: 30 ECTS
Event Management
Financial Management
Sistemes d'informació i tecnologies aplicades a la direcció
Sistemes de gestió de la qualitat
Direcció d'operacions i logística
Seminari V
2n SEMESTRE: 30 ECTS
Esport i territori
Ètica i responsabilitat social de l'empresa
Pràcticum I
Optativitat* (12 crèdits)
Seminari VI

Optativitat*

Fonaments del turisme esportiu
Sport tourism destinations
Ports esportius i activitats nàutiques
Active tourism
Golf courses and resorts

2n curs

1r SEMESTRE: 30 ECTS
Cultura i pensament contemporani
Dret esportiu
Esport i desenvolupament
Gestió pública
Administració d'organitzacions esportives
Anglès
Seminari III
2n SEMESTRE: 30 ECTS
Planificació i explotació d'equipaments esportius convencionals i singulars
Esports emergents
Direcció de persones
Fonaments del màrqueting
Anglès
Seminari IV

4t curs

1r SEMESTRE: 30 ECTS
Gestió de projectes
Emprenedoria tècnica
Technology and sport
Optativitat* (6 crèdits)
Treball final de grau
Seminari VII
2n SEMESTRE: 30 ECTS
Corporate Strategy
Pràcticum II
Optativitat* (12 crèdits)
Treball final de grau
Seminari VIII

Grans esdeveniments
Advanced marketing
Gestió de grans recintes esportius
Sports sponsorship
Business communication, public relations and protocol

El sector esportiu necessita professionals especialitzats en la gestió i l'administració d'organitzacions. El nostre és un sector canviant i competitiu. Per això, els gestors que hi ha al capdavant de les organitzacions han de tenir la formació adequada per poder desenvolupar la seva tasca de forma eficient.

August Tarragó,
professor de la Facultat de Psicologia, Ciències de l'Educació i de l'Esport Blanquerna-URL, i soci gerent del grup empresarial SINTAGMIA.

Projecció

La gestió esportiva és una professió de present amb molt de futur.

Professionalització

El sector esportiu necessita professionals de la gestió esportiva ben formats i amb vocació de lideratge.

Grau en

Educació Infantil

Càrrega lectiva: 240 ECTS

Durada: 4 cursos acadèmics

Horari: matí

La formació del graduat en **Educació Infantil** que ofereix Blanquerna, avalada pels més de setanta anys d'experiència en la formació de mestres, respon a la necessitat de garantir una educació de qualitat basada en un conjunt de coneixements, actituds i valors que permetin al mestre ser renovador, reflexiu i emprenedor en els àmbits relacionats amb l'educació de l'infant de 0 a 6 anys.

El mestre d'educació infantil tindrà una formació sòlida que li permetrà impulsar avenços i pràctiques pedagògiques innovadores en els cicles de 0 a 3 anys (escola bressol i llar d'infants) i de 3 a 6 anys (parvulari), en el marc d'una escola oberta a les famílies i a l'entorn. Així mateix, la formació rebuda li permetrà assolir diferents nivells de compromís i responsabilitat en el marc educatiu, en general, i en l'escolar, en particular.

Els estudiants duen a terme les pràctiques formatives, des de primer curs, sempre tutoritzades i guiades des de la facultat, en centres educatius innovadors acreditats pel Departament d'Educació com a centres formadors d'estudiants en pràctiques dels graus de magisteri. També es poden fer pràctiques internacionals mitjançant convenis entre la Facultat de Psicologia, Ciències de l'Educació i de l'Esport Blanquerna-URL i altres universitats d'arreu d'Europa i del món.

Els estudiants del grau en Educació Infantil tenen la possibilitat de:

- Participar en programes d'intercanvi internacional en el camp de l'educació infantil.
- Prendre consciència de la manera com aprenen els infants a través dels diferents llenguatges, de les seves necessitats i característiques evolutives i de la resposta metodològica que cal donar-hi.
- Participar en projectes solidaris i activitats arrelades al territori i al món de la infància.
- Participar en fòrums, jornades i congressos vinculats a la professió de mestre d'educació infantil.
- Utilitzar eines i diferents materials didàctics i altres recursos, siguin digitals o de la vida quotidiana. Viure intensament una vida universitària rica, lligada a activitats culturals, participant, per exemple, en el cor Blanquerna, en activitats esportives, en la Setmana Cultural de Sant Jordi, en el Congrés d'Estudiants, en les Jornades de Diàleg Escola-Universitat o en la Pastoral.
- Ampliar les possibilitats professionals cursant la segona titulació en Educació Primària.
- Viure en primera persona el que suposa un apadrinament entre iguals, la resolució de reptes i problemes o l'aprenentatge a partir de projectes.

El nostre segell i estil en la formació de mestres: el seminari, el pràcticum i la innovació metodològica

La FPCEE Blanquerna-URL compta amb un equip de professorat que posa al servei dels estudiants el seu alt nivell de coneixement i d'experiència en l'àmbit de l'educació, cosa que genera un context de treball que cerca l'excel·lència.

Dra. Mariona Dalmau,
professora de la Facultat de Psicologia, Ciències de l'Educació i de l'Esport Blanquerna-URL.

Sortides professionals:

- Mestre de l'etapa d'educació infantil en una escola bressol, llar d'infants o parvulari.
- Membre dels equips de gestió d'escoles públiques, concertades i privades, i de centres educatius.
- Responsable, tècnic i mestre en diferents serveis i institucions educatives.

A més, el graduat en Educació Infantil pot treballar en els àmbits següents:

- Equips interdisciplinaris en serveis educatius en centres de recursos.
- Àrees i programes educatius de les administracions.
- Educació no formal.
- Centres d'atenció a la infància.
- Aules hospitalàries.
- Mitjans de comunicació.
- Espais familiars.
- Empreses de serveis educatius.
- Altres.

Pràctiques

Els estudiants del grau en Educació Primària podran cursar una estada intensiva de pràctiques internacionals en centres educatius d'Holanda i Dinamarca amb l'objectiu de visitar i contrastar models educatius diversos per adquirir una visió internacional de l'educació.

Pla d'estudis: Educació Infantil

1r curs

Comunicació oral, escrita i digital	6 ECTS
Gestió de la informació i TIC	6 ECTS
Bases de l'educació: la relació pedagògica	6 ECTS
Història i antropologia de l'educació	6 ECTS
Processos i contextos educatius	6 ECTS
Llenguatge visual i plàstic	6 ECTS
Llenguatge musical	6 ECTS
Educació física	6 ECTS
Persona, cultura, religió i valors	6 ECTS
Llengua catalana (C1) i llengua castellana (C1)	6 ECTS
Seminari	

3r curs

Didàctica i recursos per al desenvolupament del llenguatge oral	6 ECTS
Ensenyament i aprenentatge de la lectura i de l'escriptura	6 ECTS
Projecte artístic interdisciplinari	10 ECTS
L'escola d'educació infantil	6 ECTS
Didàctica del descobriment de l'entorn	6 ECTS
Didàctica de les matemàtiques en l'educació infantil	6 ECTS
Pràcticum II: l'aula i el centre com a contextos educatius	14 ECTS
Optativitat* - DECA	6 ECTS

Optativitat*

- Educació emocional
- Llenguatge musical aplicat
- Discapacitat, desenvolupament i aprenentatge
- Fonaments biològics aplicats a l'educació física
- Experiències pràctiques i llengües addicionals a l'escola
- Didàctica de la llengua i la literatura oral
- Educació física i la seva didàctica
- Coneixement i utilització didàctica dels recursos TIC i d'Internet
- Tecnologia i cultura musical
- Didàctica de l'expressió visual i plàstica
- Experimentació i descobriment de l'entorn
- Didàctica de la llengua estrangera en l'etapa de l'educació infantil

2n curs

Psicopedagogia de l'aprenentatge i de l'educació	6 ECTS
Psicologia de desenvolupament	6 ECTS
Cristianisme i cultura	6 ECTS
Descobriment de l'entorn a l'educació infantil	6 ECTS
Coneixement i activitat matemàtica a l'educació infantil	6 ECTS
Diversitat, multiculturalitat i educació	6 ECTS
Organització escolar i habilitats docents	6 ECTS
Materials i recursos didàctics	6 ECTS
Seminari	6 ECTS
Pràcticum I: disseny de la intervenció educativa	6 ECTS
Optativitat*	6 ECTS

4t curs

Treball de final de grau I	6 ECTS
Observació sistemàtica i anàlisi de contextos	6 ECTS
Treball final de grau II: anglès	6 ECTS
Societat, família i educació	6 ECTS
Educació i salut	6 ECTS
Pràcticum III: ètica, deontologia i competències professionals	18 ECTS
Optativitat*	6 ECTS
Optativitat* - DECA	6 ECTS

Alumnes amb necessitats de suport educatiu
Dificultats i trastorns de l'aprenentatge
Fonaments pedagògics en l'ensenyament comprensiu de l'esport
La tecnologia com a eina de suport per a la inclusió educativa
Habilitats lingüístiques per al docent
Literatura infantil, plurilingüisme i pluriculturalitat en l'aula
Recursos didàctics i gestió de l'aula a la llengua addicional
Didàctica i metodologia: la veu i el cos, elements de producció i expressió musical
Didàctica i metodologia: so i audició
Optativitat per a l'obtenció de la DECA

***L'oferta d'optativitat pot variar d'un curs a l'altre.**

Haver estudiat en aquesta universitat ha estat fonamental per la meva carrera, i encara ara, tinc contacte amb els professionals de Blanquerna, que són un referent per a mi. La URL m'ha donat les eines per a créixer i evolucionar en el món de l'educació. Per a mi Blanquerna és sinònim de proximitat, exigència i qualitat.

Natàlia Turmo Feriche,
alumni, mestra i directora de la llar d'infants Petita Escola.

83%
d'inserció laboral

DECA

Els alumnes que hagin superat els crèdits de la Declaració Eclesiàstica de Competència Acadèmica (DECA) obtindran, independentment de la menció que cursin, el títol corresponent, que els acredita com a professors de religió.

Competència Digital Docent (CDD)

En finalitzar el grau, els estudiants poden obtenir la capacitació en Competència Digital Docent.

Grau en

Educació Primària

Càrrega lectiva: 240 ECTS

Durada: 4 cursos acadèmics

Horari: matí

La formació del graduat en **Educació Primària** que ofereix Blanquerna-URL, avalada pels més de setanta anys d'experiència en la formació de mestres, l'èxit acadèmic i professional i la presència en el món educatiu, es caracteritza per una preparació de qualitat que permet donar resposta a les necessitats de l'educació actual, i que afavoreix l'emprenedoria, la innovació i la responsabilitat a l'hora de garantir una educació integral dels infants en l'etapa de 6 a 12 anys.

El mestre d'educació primària format a Blanquerna-URL, amb un índex d'ocupació del 97,5 % (AQU, 2017), assoleix una formació cultural i professional sòlida que li permet impulsar avenços i pràctiques pedagògiques innovadores en el marc d'una escola oberta a les famílies i a l'entorn.

Els estudiants duen a terme les pràctiques formatives, sempre tutoritzades i guiades des de la Facultat, des de primer curs, en centres educatius innovadors reconeguts pel Departament d'Educació com a centres formadors d'estudiants en pràctiques dels graus de magisteri. També es poden fer pràctiques internacionals mitjançant convenis amb altres universitats d'arreu d'Europa.

L'oferta formativa del grau en Educació Primària es completa amb les possibilitats següents:

- Participar activament en fòrums, jornades i congressos vinculats al món de l'educació i a la professió de mestre.
- Adquirir competències i eines per poder ser el dinamitzador de la comunitat educativa. Dins d'aquestes competències s'inclou la capacitat d'elaborar un discurs oral, la sensibilitat artística i cultural, l'habilitat organitzativa i l'ampli coneixement de les noves tecnologies.
- Participar en programes d'intercanvi internacional.
- Ampliar les possibilitats professionals cursant la segona titulació (en Educació Infantil) o els diferents màsters universitaris que conformen una oferta formativa adequada a les demandes del mercat i als requisits científics de la professió.
- Participar en programes d'Aprenentatge Servei (en col·laboració amb diferents institucions).
- Tenir recursos i espais per assolir competència lingüística en català, castellà i anglès.
- Cursar una menció.

Un cop acabats els estudis, els graduats en Educació Primària passaran a formar part de la Xarxa Alumni Blanquerna, en la qual es fomenten activitats d'actualització i d'intercanvi entre professionals.

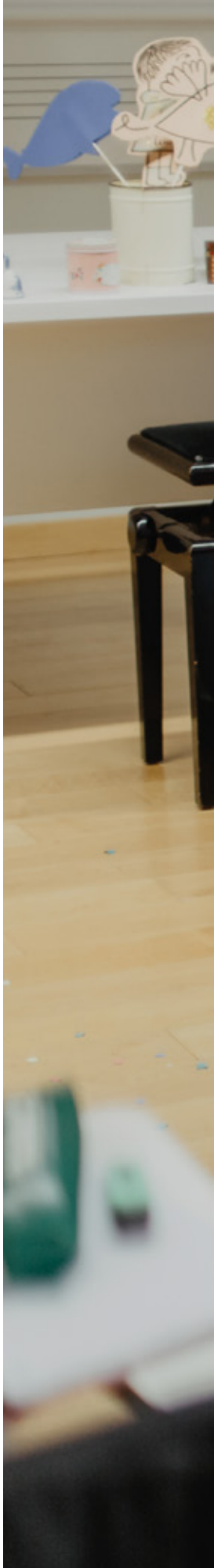

L'educació necessita professionals amb capacitat d'adaptació, d'innovació, creatius, compromesos i competents.
A Blanquerna formem mestres que donen resposta a les necessitats canviants de la societat i als reptes i desafiaments de l'educació.

Dra. Elisabeth Alomar,
alumni i professora titular de la Facultat de Psicologia, Ciències de l'Educació i de l'Esport Blanquerna-URL.

Sortides professionals:

- Mestre de l'etapa d'educació primària.
- Membre dels equips de gestió d'escoles públiques, concertades i privades, i de centres educatius en general.
- Responsable, tècnic i mestre en diferents serveis, fundacions i institucions educatives.

A més de l'escola, el graduat en Educació Primària pot treballar en els àmbits següents:

- Administracions.
- Educació no formal.
- Centres d'atenció a la infància.
- Aules hospitalàries.
- Centres penitenciaris.
- Mitjans de comunicació.
- Formació d'adults.
- Empreses de serveis educatius.
- Fundacions i entitats que promouen l'educació.

97,5%
d'inserció laboral

Pràctiques

Els estudiants del grau en Educació Primària podran cursar una estada intensiva de pràctiques internacionals en centres educatius d'Holanda i Dinamarca amb l'objectiu de visitar i contrastar models educatius diversos per adquirir una visió internacional de l'educació.

Pla d'estudis: Educació Primària

1r curs

Història i antropologia de l'educació	6 ECTS
Processos educatius	6 ECTS
Bases de l'educació: la relació pedagògica	6 ECTS
Gestió de la informació i TIC	6 ECTS
Comunicació oral, escrita i digital	6 ECTS
Persona, cultura, religió i valors	6 ECTS
Desenvolupament de l'expressió plàstica i la seva didàctica	6 ECTS
Desenvolupament de l'expressió musical i la seva didàctica	6 ECTS
Llengua catalana (C1) i llengua castellana (C1)	6 ECTS
Educació a través del cos i del moviment	6 ECTS
Seminari	

3r curs

Didàctica de la primera llengua i la literatura	6 ECTS
Didàctica del coneixement i de l'activitat matemàtica	6 ECTS
Educació a través de la plàstica, la música i l'educació física: projecte interdisciplinari	10 ECTS
Pràcticum II: l'aula i el centre com a contextos educatius	14 ECTS
Didàctica de les ciències experimentals	6 ECTS
Didàctica de la segona i tercera llengües i literatura	6 ECTS
Optativitat II * - Mención	6 ECTS
Optativitat III* - Lliure/DECA	6 ECTS

DECA

Els alumnes que hagin superat els crèdits de la Declaració Eclesiàstica de Competència Acadèmica (DECA) obtindran, independentment de la menció que cursin, el títol corresponent, que els acredita com a professors de religió.

Competència Digital Docent (CDD)

En finalitzar el grau, els estudiants poden obtenir la capacitació en Competència Digital Docent.

2n curs

Psicologia del desenvolupament	6 ECTS
Diversitat, interculturalitat i educació inclusiva	6 ECTS
Psicopedagogia de l'aprenentatge i de l'educació	6 ECTS
Ciències experimentals: actualització científica i currículum	6 ECTS
Ciències socials: actualització científica i currículum	6 ECTS
Cristianisme i cultura	6 ECTS
Didàctica de les llengües i de la literatura. Aspectes bàsics	6 ECTS
Coneixement i activitat matemàtica en l'educació primària	6 ECTS
Seminari	6 ECTS
Pràcticum I: disseny de la intervenció educativa	6 ECTS
Optativitat I * - Menció	6 ECTS

4t curs

Treball final de grau I	6 ECTS
Societat, família i educació	6 ECTS
Didàctica de les ciències socials	6 ECTS
Treball final de grau II (anglès)	6 ECTS
Pràcticum III: ètica, deontologia i competències professionals	18 ECTS
Optativitat IV* - Menció	6 ECTS
Optativitat V* - Menció/DECA	6 ECTS
Optativitat VI* - Menció	6 ECTS

El model d'ensenyament-aprenentatge universitari Blanquerna permet acostar als estudiants la realitat de la professió, sobretot en l'espai del Pràcticum i del Seminari.

Optativitat*

Menció en Llengües Estrangeres: Anglès

- Experiències pràctiques i llengües addicionals a l'escola
- Habilitats lingüístiques per al docent
- Recursos didàctics i gestió de l'aula de llengua addicional
- Literatura infantil, plurilingüisme i pluriculturalitat a l'aula
- Innovació educativa en l'ensenyament i aprenentatge de la llengua addicional

Menció en Educació Musical

- Llenguatge musical aplicat
- La veu i el cos: elements de la producció i expressió musical
- Didàctica i metodologia: so i audició
- Tecnologia i cultura musical
- Creació, improvisació i direcció

Menció en Atenció a la Diversitat i Educació Inclusiva

- Discapacitat, desenvolupament i aprenentatge
- Dificultats i trastorns de l'aprenentatge
- Alumnes amb necessitats específiques de suport educatiu
- La tecnologia com a eina de suport a la inclusió educativa
- Alumnes amb necessitats educatives especials

Menció en Educació Física

- Fonaments biològics aplicats a l'educació física
- Fonaments pedagògics de l'ensenyament comprensiu de l'esport
- Educació física i la seva didàctica
- Organització d'activitats educatives en l'entorn de la natura i l'oci
- Programació i planificació de l'educació física

I altres optatives de les àrees curriculars que no queden incloses en les mencions especificades i les optatives per a l'obtenció de la DECA.

Per obtenir una menció, cal haver cursat 30 ECTS d'optativitat vinculats a la menció escollida.

***L'oferta d'optativitat pot variar d'un curs a l'altre.**

Grau en

Educació Primària
(itinerari en anglès)

Càrrega lectiva: 240 ECTS

Durada: 4 cursos acadèmics

Horari: matí

Idioma: català, castellà i anglès (entre un 50 i un 70%)

El grau en **Educació Primària** (itinerari en anglès) respon a la necessitat creixent de l'escola de tenir un claustre amb professionals que puguin impartir qualsevol de les àrees curriculars de l'etapa de primària en llengua anglesa.

La formació del mestre d'educació primària (itinerari anglès) que ofereix Blanquerna-URL està avalada pels més de setanta anys d'experiència i d'innovació en la formació de mestres. Sempre ha respost a les necessitats dels centres educatius i al món canviant, que exigeix oferir noves propostes formatives. En aquest sentit, l'anglès ha estat present en els currículums de les titulacions que s'han impartit a Blanquerna des del Pla de magisteri de 1970, en què ja quedaven definides assignatures obligatòries de llengua anglesa. Molts d'aquells graduats a Blanquerna han estat pioners en la introducció de l'anglès a les escoles de Catalunya, fet que evidencia que la presència en el món educatiu dels graduats a Blanquerna ha anat donant resposta a les necessitats de l'educació de cada moment.

Així, doncs, el mestre d'educació primària (itinerari en anglès), continuant aquesta tradició, tindrà una formació sòlida i exigent amb un alt nivell de competència plurilingüe i intercultural i podrà impulsar i formar part de projectes educatius plurilingües als centres educatius d'educació primària, en el marc d'una escola oberta a les famílies i a l'entorn.

La realitat actual de l'escola demana mestres amb un alt nivell de competència en llengua anglesa i en estratègies i didàctiques adients a les necessitats dels infants i de la societat. Bona part dels actuals impulsors de projectes plurilingües a les escoles de Catalunya són mestres que es van formar a Blanquerna.

Ann-Marie Holm Nielsen,
professora de la Facultat de Psicologia, Ciències de l'Educació i de l'Esport Blanquerna (1977-2008), i pionera en l'aprenentatge de l'anglès a les escoles de Catalunya.

Els estudiants del grau en Educació Primària (itinerari en anglès) s'integren en un dels grups del grau però, quan la matèria és pròpiament matèria AICLE (impartida en anglès), caldrà que l'estudiant "surti" del seu grup natural per tal de poder assistir a la sessió en anglès (juntament amb la resta d'estudiants que també segueixen l'itinerari). **Així mateix, aquests estudiants tenen les possibilitats de:**

- Assolir el nivell d'anglès necessari per impartir docència en aquesta llengua.
- Cursar entre el 50 % i el 70 % (aquest últim percentatge, en cas de fer la menció en Llengües Estrangeres) d'assignatures del pla d'estudis en llengua anglesa o modalitat AICLE.
- Participar en fòrums, jornades i congressos vinculats a l'escola plurilingüe.
- Participar en programes d'intercanvi internacional.
- Dur a terme activitats pràctiques en centres educatius amb projectes lingüístics plurilingües.
- Ampliar les possibilitats professionals cursant la segona titulació (en Educació Infantil) i/o els diferents màsters universitaris que conformen una oferta formativa adequada a les demandes del mercat i als requisits científics de la professió.
- Participar en projectes solidaris nacionals i internacionals, i en activitats arrelades al territori.
- Aprofundir en la metodologia AICLE des de la pròpia experiència.

Segona titulació en

Educació Infantil o Primària

Durada: 1 curs acadèmic
(un cop feta l'adaptació, en funció
dels reconeixements realitzats)

4+1: 5 anys per obtenir el grau d'Educació Infantil i de Primària

La nostra proposta formativa per a l'obtenció de la **segona titulació en Educació Infantil o en Educació Primària** ofereix un model propi de Blanquerna-URL de segona titulació. Aquest model permet als estudiants de Blanquerna-URL la inserció en el món laboral al cap de quatre anys i l'obtenció de les dues titulacions de magisteri en cinc anys (Educació Infantil + Educació Primària).

En un any, els estudiants, ja mestres de Blanquerna, s'impregnen de les especificitats de la nova etapa en què es volen graduar. A través de metodologies actives, l'ABP, projectes de treball, reptes i propostes d'ensenyament-aprenentatge vinculades a l'escola de pràctiques, entre d'altres, es desenvolupen les competències del mestre, tot cercant, descobrint i empoderant-se de com, on i què aprenen els infants, tant en l'educació infantil com en l'educació primària.

Programa de transició Blanquerna-escola

- Promoció professional a les escoles.
- Vinculació al món laboral a través de convenis amb les millors escoles.
- Jornades monogràfiques de desenvolupament professional.

Dues titulacions en cinc anys, amb la possibilitat d'inserció laboral com a mestre d'infantil o de primària al cap de quatre anys.

HOLLISTER

Bachelor in **International Education (BIE)**

Credit hours: 180 ECTS

Class timetable: Specific schedule for students in the Blanquerna Education degree programmes

A university qualification for prospective professionals with a vocation for the international and intercultural dimension of Education

The new programme *Bachelor in International Education* at Blanquerna - URL School of Psychology, Education and Sport Sciences is the first undergraduate educational qualification which complements Teacher Education in Spain. It meets the current need to train, even further, prospective global educators, professionals with positive sensitivity and attitude towards interculturalism and plurilingualism and willing to explore educational diversity in the world.

In this sense, the BIE programme complements the degree programmes in Primary Education and Early Childhood Education, because it encompasses a perspective more linked to the international educational reality, with participation projects at a European or intercontinental level; international educational cooperation programmes; comparative studies of educational policies; and responsibilities in teaching, assessing and managing for international organisations and institutions whose main focus in their vision, mission and values is intercultural education, the enrichment of shared knowledge, and the mutual comprehension and respect among peoples and cultures.

This BIE is taught in English, Spanish and Catalan. It also includes visits to different international organisations and institutions in order to integrate theory and practice as required for this study, and two international placements (IP) in different modalities.
Part of the BIE credits are validated with subjects taken in the Education degree programmes (92 ECTS) and 88 ECTS are exclusive of this new programme.

The two International Placements allow students to live a rich and diverse pre-professional educational experience.

Educators are continuous learners. It's when we expand horizons by travelling and learning from other approaches to teaching that we can excel professionally and therefore better support our student population

Sandra Prades-Bertran,
alumni and Teacher at Greenleaf Elementary, Oakland, California.

Professional opportunities:

- Management in the field of international educational programme
- Teaching and/or management in specific international contexts: International schools, international educational institutions, international educational foundations, etc.
- Guidance in and comparative analysis of international educational policies for official organisations (Ministries, OECD, UNESCO...
- International Lifelong Learning (ILL)
- International Education Consultancy
- Educational research at an international level and on comparative pedagogy
- Intercultural education
- International Educational Project Leadership
- Coordination of International Education teams
- International development and Education

Every student has a Bachelor Supervisor (BS) who is responsible for student follow-up throughout the whole BIE

Curriculum content

Mapping Education in the World	6 ECTS
The Global Teacher	6 ECTS
Childhood and Education in the World Today	6 ECTS
Teaching and Learning in the World: Comparative Education I	6 ECTS
Teaching and Learning in the World: Comparative Education II	6 ECTS
Intercultural Interaction	6 ECTS
Lifelong Learning in the Twenty-First Century World	6 ECTS
International Integrated Curriculum	6 ECTS
Languages in International Schools	6 ECTS
Internationalisation of Educational Institutions	6 ECTS
BIE Portfolio	7 ECTS (annual)
International Placement I	10 ECTS (annual)
International Placement II	11 ECTS (annual)
Teaching and Learning Approaches*	6 ECTS
ICT in Global Education*	6 ECTS
Communication and Cultural Understanding*	6 ECTS
Educational Foundations: Establishing Pedagogical Relations*	6 ECTS
Ethics and Beliefs in a Multicultural Environment*	6 ECTS
History and Anthropology of Education*	6 ECTS
Religions and Education*	6 ECTS (annual)
Developmental Psychology*	6 ECTS
Psychopedagogy of Teaching and Learning*	6 ECTS
Diversity and Inclusive Education*	6 ECTS
Societies, Families and Education*	6 ECTS
Elective subjects: 6 ECTS (choose 1): · Didactics of the Second and Third Language and Literature* (elective) · Environment and Education* (elective)	
Placement I* 6	ECTS (annual)
Placement II* 14	ECTS (annual)

(*) subjects recognised in the Blanquerna degree programmes in Primary Education and Early Childhood Education

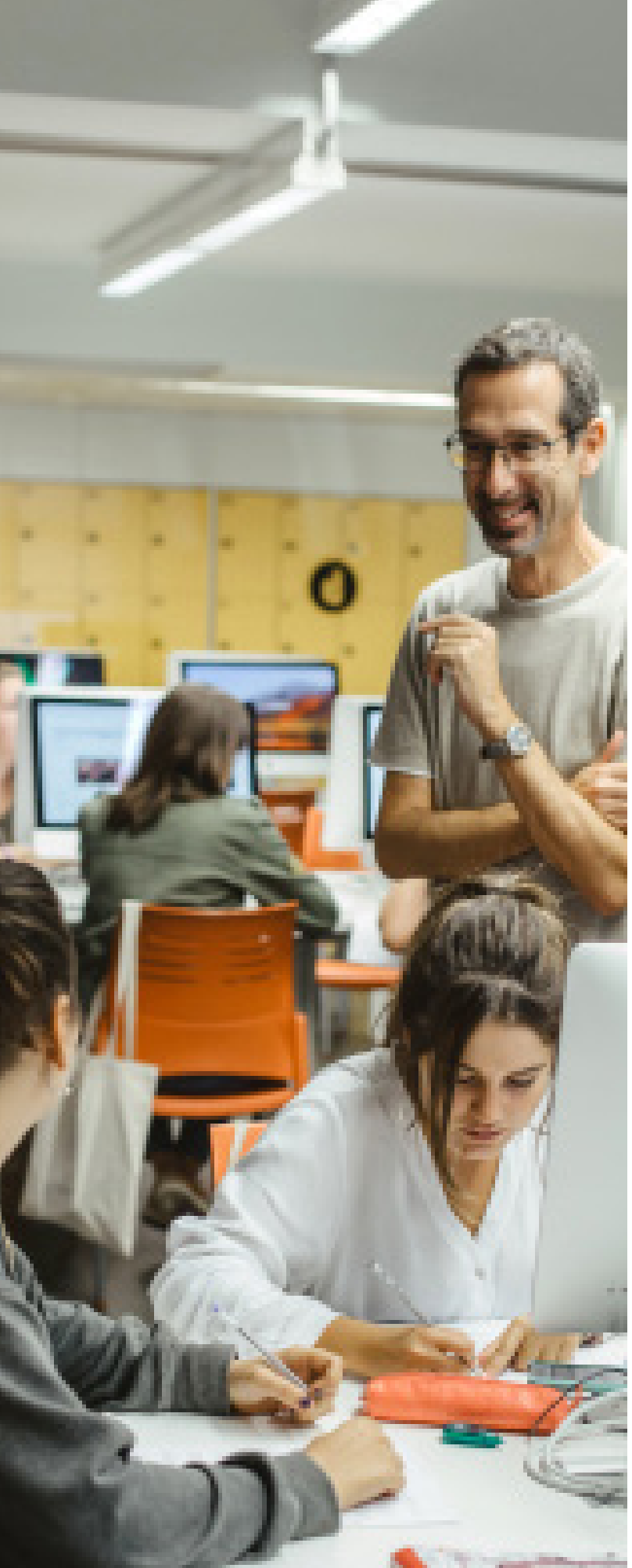

Being an international teacher allows you to jump from country to country and discover different curriculums such as the IB, which fosters inquiry among students. Blanquerna trains and inspires students to be well-rounded teachers and seek opportunities beyond the horizon”

Miranda López Lyon and Daniela Costa Delgado,
alumni and Teachers at Branksome Hall Asia, Seogwipo City, Jeju-do, South Korea

Our BIE programme prepares Education students for the diversity of professional profiles linked to the internation-alisation of education

El Seminari permet un procés de construcció col·lectiva de coneixement a partir de la interacció entre un grup d'estudiants i un professor-tutor que promou i facilita aquest procés

Xile · Mèxic · Argentina · Brasil · Panamà · Alemanya · Bèlgica · Portugal

Dimensió Internacional

La Facultat de Psicologia, Ciències de l'Educació i de l'Esport Blanquerna-URL ofereix als estudiants de grau diferents tipus de programes de mobilitat internacional per cursar part dels seus estudis a l'estranger. Aquests inclouen:

- **Programes internacionals de llarga durada**
- **Programes internacionals de curta durada**
- **Projectes internacionals propis**
- **Programes internacionals d'inserció professional**

Per realitzar aquests programes s'estableixen convenis amb universitat de diversos països. En cada cas, des del Vicedeganat d'Educació i de Programes Internacionals es fa una proposta adient de destinacions segons el grau i curs de cada estudiant de la Facultat. Els acords que existeixen actualment són els següents:

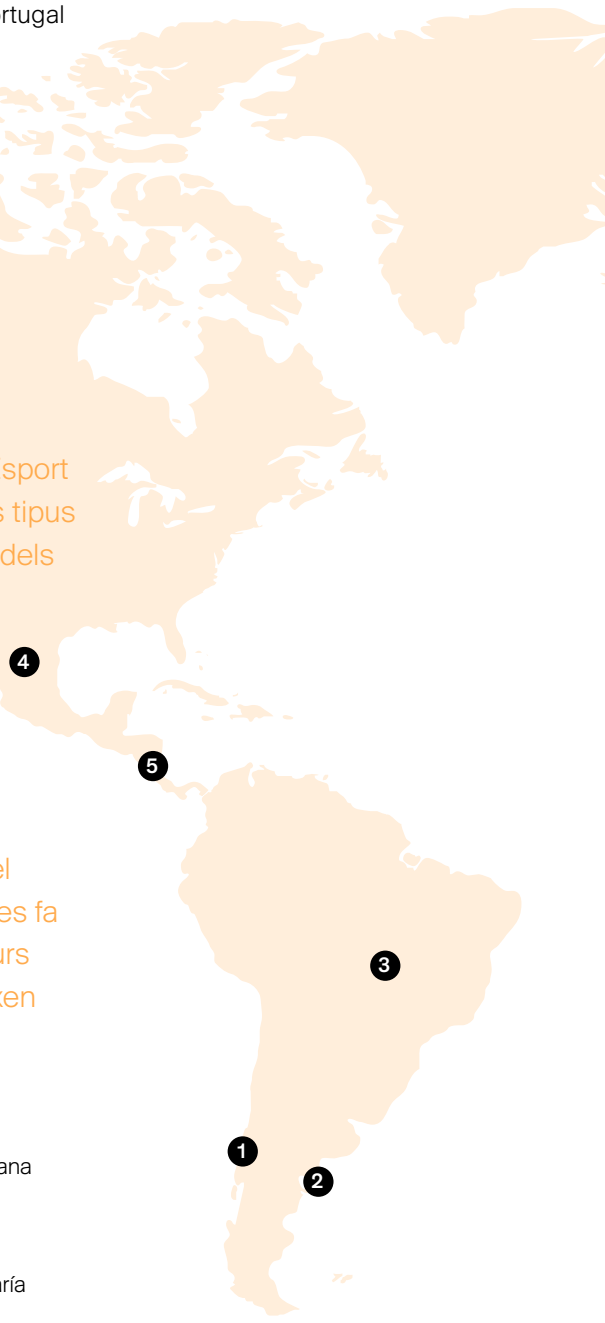

1 Xile
- Universidad del Desarrollo (Santiago de Chile)
- Universidad Católica de la Santísima Concepción (Concepción)
- Pontificia Universidad Católica de Valparaíso (Valparaíso)

2 Argentina
- Universidad del Salvador (Buenos Aires)
- Universidad Nacional de Tucumán (San Miguel de Tucumán)
- Universidad de Belgrano (Belgrano)
- Universidad Nacional de Rosario (Rosario)

3 Brasil
- Sociedade de Educação Tiradentes (Tiradentes)

4 Mèxic
- Universidad Iberoamericana (México DF)

5 Panamà
- Universidad de Santa María la Antigua (Panamá)

6 Alemanya
- Freie Universität Berlin (Berlin)
- Paedagogische Hochschule Schwaebisch Gmünd (Gmünd)
- MSH Medical School Hamburg (Hamburg)
- Johannes Gutenberg - Universität Mainz (Mainz)

19
Països

51
Universitats

Àustria · Dinamarca · França · Regne Unit · Itàlia · Finlàndia · Noruega · Suècia · Polònia · Suïssa · Holanda

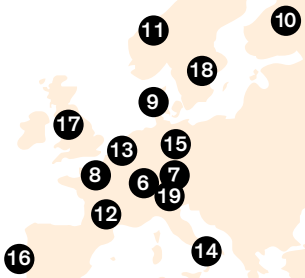

⓬ França
- Aix-Marseille Université (Marseille)
- Université Montpellier I (Montpellier)

⓭ Holanda
- Fontys University (Tilburg)
- Hogeschool Utrecht (Utrecht)

⓮ Itàlia
- Università degli Studi di Bari (Bari)
- Università degli studi di Firenze (Firenze)
- Università degli Studi di Genova (Genova)
- Università Cattolica del Sacro Cuore (Milano)
- Università degli studi di Padova (Padova)
- Università degli studi di Roma III (Roma)
- Università degli Studi di Roma "Foro Italico" (Roma)

⓯ Polònia
- Akademia Ignatianum (Kraków)

⓰ Portugal
- Universidade de Coimbra (Coimbra)
- Instituto Superior de Psicologia Aplicada (Lisboa)
- Universidade Católica Portuguesa (Oporto)
- Escola Superior de Educaçao de Santarém (Santarém)

⓱ Regne Unit
- University of the West of Scotland (Glasgow)
- Kingston University (Kingston)

⓲ Suècia
- University College of Örebro (Örebro)

⓳ Suïssa
- Haute École Pédagogique Vaud (Lausanne)
- University of Teacher Education St. Gallen (St. Gallen)

❼ Àustria
- Kirchliche Pädagogische Hochschule Wien/Krems (Wien)

❽ Bèlgica
- Université Libre de Bruxelles (Bruxelles)
- Haute École Leonard de Vinci. (Bruxelles Nivelles)
- Artevelde Hogeschool (Gent)
- Haute École Libre Mosane - HELMO Ste. Croix (Liège)
- Université Catholique de Louvain (Louvain-la-Neuve)
- Thomas More Mechelen-Antwerpen (Mechelen-Antwerpen)
- Hénallux Haute Ecole de Namur, Liège, Luxembourg (Namur)

❾ Dinamarca
- University College Copenhagen - UCC (antic Hojvang) (Copenhagen / Glostrup)
- University College Syddanmark (Esbjerg/Haderslev)
- South Denmark University (Odense)
- VIA University College (Aarhus)

❿ Finlàndia
- University of Oulu (Oulu)

⓫ Noruega
- Inland Norway University (Elverum)
- Oslo and Akershus University College of Applied Sciences (Oslo)
- University of Stavanger (Stavanger)

Màsters universitaris, títols propis i doctorats (EEES)

Treball multidisciplinari en estreta relació amb el món professional i científic

Màsters universitaris

Els màsters universitaris de Blanquerna-URL estan adreçats a diplomats, llicenciats i graduats. La seva orientació és professionalitzadora i de recerca. Els màsters universitaris són necessaris per accedir als estudis de doctorat.

La Facultat ofereix 11 màsters universitaris:

Psicologia General Sanitària (FPCEE Blanquerna-URL / IU de Salut Mental Vidal i Barraquer)

Psicologia del Treball, Organitzacionis i Recursos Humans

Psicopedagogia

Psicologia de l'Educació (UB, UAB, UdG i URL. Coordina: UB)

Atenció a la Diversitat i Educació Inclusiva

Formació del Professorat d'Educació Secundària Obligatòria i Batxillerat, Formació Professional i Ensenyament d'Idiomes (FPCEE Blanquerna-URL / ETS d'Enginyeria Electrònica i Informàtica La Salle)

Trastorns de la Comunicació i del Llenguatge (UAB i URL. Coordina: UAB)

Lideratge de la Innovació Pedagògica i Direcció de Centres Educatius

Ensenyament i Aprenentatge de l'Anglès a l'Educació Infantil i l'Educació Primària

Gestió d'Organitzacions i Projectes Esportius (Sport Management)

Entrenament Esportiu, Activitat Física i Salut

Doctorats

- Doctorat en Psicologia
- Doctorat en ciències de l'Educació i de l'Esport
- International Ph.D. programme in Applied Psychology
- Doctorat Interuniversitari en Psicologia de l'Educació

La formació doctoral comprèn: en el primer any, l'elaboració del Pla de Recerca i el seguiment d'activitats de formació de recerca; posteriorment, la realització de la recerca i l'elaboració i defensa de la tesi doctoral. Des de l'inici, l'estudiant disposarà d'un tutor/director que el guiarà en el seu itinerari.

Títols propis de la Universitat Ramon Llull

Les titulacions pròpies estan adreçades a professionals i titulats universitaris amb necessitat de posar al dia els seus coneixements. Per aquest motiu tenen una orientació professionalitzadora i especialitzada. Sempre es realitzen en conveni i amb la col·laboració d'entitats, empreses o associacions professionals rellevants de cadascun dels àmbits.

Tota la informació a:
blanquerna.edu
infomasterfpcee@blanquerna.edu

NASA

Sol-licitud de plaça
i matrícula

1

Vies d'accés

- PAU (no es tenen en compte les proves específiques)
- PAP (només per als graus d'Educació)
- Títol de CFGS
- Altres titulacions universitàries
- Majors de 25, 40 i 45 anys

2

Preinscripció

- Imprescindible per sol·licitar plaça i realitzar la prova d'admissió
- Pot fer-ser *on-line* o presencialment a la Facultat, d'octubre a juny

3

Prova d'admissió

- Prova obligatòria per accedir a un grau universitari
- La data de la prova es comunica al moment de la preinscripció.
- Per al grau de C xz AFE, a més, cal fer unes proves físiques, excepte si es té la condició d'esportista d'alt rendiment. Per realitzar aquestes proves és imprescindible aportar un certificat mèdic oficial i un CV de formació i pràctica esportiva.

Consta de:

Qüestionari de cultura general
Qüestionari sobre l'aprenentatge
Qüestionari de raonament lògic
Qüestionari de llengua anglesa
Qüestionari d'actituds i competències

4

Matrícula

Requisits:

- Lliurament de la documentació sol·licitada i abonament del 50% de l'import del grau.
- L'ordre de matriculació és determinant per escollir el torn horari (segons els graus).
- Possibilitat de matricular-se (matrícula condicionada) abans del mes de juliol, un cop superada la prova d'admissió i amb la condició d'aprovar la via d'accés per fer la matrícula definitiva.

Documentació a lliurar per fer la matrícula definitiva

Fotocòpia del DNI
1 fotografia mida carnet
Documentació d'accés a la Universitat (per als graus d'Educació cal aportar la documentació acreditativa d'haver superat les PAP)

Serveis a l'estudiant

Beques

Blanquerna ofereix ajuts i beques, compatibles amb els ajuts públics:

- Beques a l'excel·lència acadèmica
- Beques i ajuts econòmics
- Pràctiques extracurriculars remunerades
- Borsa de treball per a estudiants

Més informació a blanquerna.edu

Servei d'Orientació Personal (SOP)

El SOP atén les demandes personals dels estudiants al llarg de la seva carrera i integra el Programa d'Atenció a Estudiants amb Necessitats Especials (ATENES).

Gabinet de Promoció Professional (GPP)

És el servei adreçat als alumnes i titulats (Alumni) que facilita la inserció i promoció professionals. Integra tres àrees d'actuació: la borsa de treball, l'orientació professional i l'observatori dels mercats laborals. Gestiona les ofertes laborals d'empreses interessades a contractar professionals de l'àmbit de la psicologia, l'educació, l'esport i la logopèdia.

Biblioteca

Els estudiants tenen lliure accés a les biblioteques de les tres facultats de Blanquerna i de tots els centres de la URL.

Aula d'Autoaprenentage

Aquest servei permet aprendre, millorar i aprofundir les llengües catalana, castellana, anglesa i francesa.

Servei d'Informació i Orientació a l'Estudiant (SIOE)

És el servei on els estudiants poden adreçar-se per sol·licitar i rebre informació i orientació relacionada amb totes les activitats i tots els àmbits de la vida universitària.

Vida universitària

Esports

Els estudiants gaudeixen de descomptes a dos complexos esportius (Can Caralleu i la Salle&Fitness) i poden ser membres dels equips d'esports de la URL.

Acció Solidària

Aquest espai fomenta accions de voluntariat a través de la participació en diferents projectes d'intervenció en el Tercer i Quart Món i la col·laboració en campanyes de solidaritat puntuals.

Pastoral

El servei de pastoral ofereix a aquells estudiants que ho vulguin, espais per a la descoberta, l'aprofundiment i la vivència de la fe. Vetlla, doncs, per la dimensió espiritual de la persona i per l'acompanyament a través de diferents serveis: atenció individualitzada, preparació i celebració dels sagraments, espais de meditació i reflexió, així com l'aula d'espiritualitat i salut.

Cor Blanquerna

Els estudiants amants de la música poden formar part d'aquest cor i participar de les actuacions i concerts amb motiu de festivitats i actes institucionals.

Alumni

Des de l'àrea Alumni es treballa per potenciar el vincle entre els exalumnes, la Facultat i el món professional. S'organitzen esdeveniments diversos, socials i professionals, per tal de potenciar la xarxa de contactes i enfortir la relació entre els alumni i Blanquerna. S'ofereixen accions de formació continuada i activitats d'actualització professional.

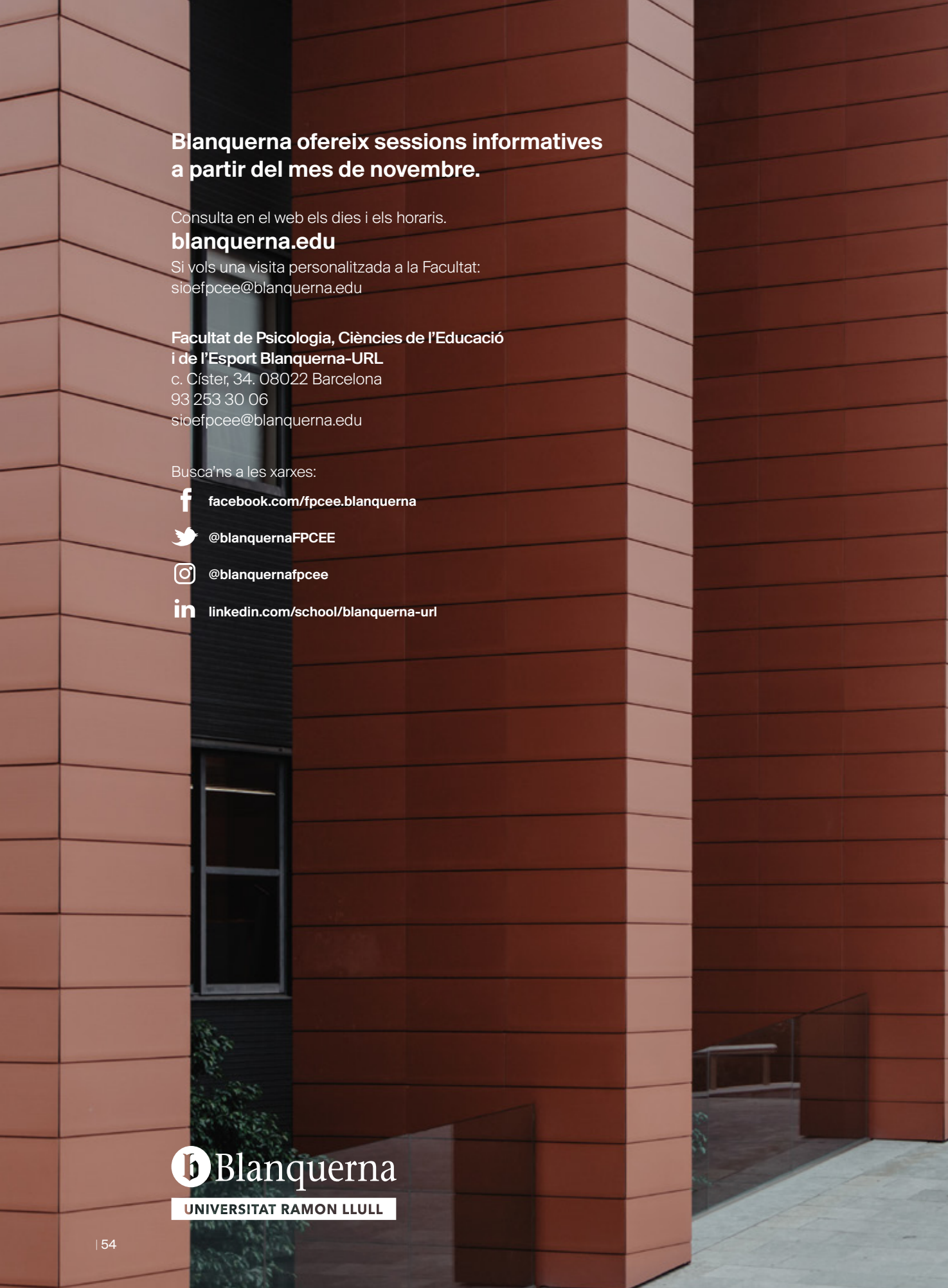

Blanquerna ofereix sessions informatives a partir del mes de novembre.

Consulta en el web els dies i els horaris.

blanquerna.edu

Si vols una visita personalitzada a la Facultat:
sioefpcee@blanquerna.edu

Facultat de Psicologia, Ciències de l'Educació i de l'Esport Blanquerna-URL
c. Císter, 34. 08022 Barcelona
93 253 30 06
sioefpcee@blanquerna.edu

Busca'ns a les xarxes:

facebook.com/fpcee.blanquerna

@blanquernaFPCEE

@blanquernafpcee

linkedin.com/school/blanquerna-url

Blanquerna
UNIVERSITAT RAMON LLULL

Blanquerna ofereix els graus en:

- Psicologia
- Logopèdia
- Doble grau en Psicologia i Logopèdia
- Ciències de l'Activitat Física i de l'Esport
- Gestió Esportiva (Sport Management)
- Educació Infantil
- Educació Primària
- Bachelor in International Education (BIE)
- Comunicació Audiovisual
- Publicitat, Relacions Públiques i Màrqueting
- Periodisme i Comunicació Corporativa
- International Relations
- Doble titulació en Periodisme i Comunicació Corporativa i en Relacions Internacionals
- Global Communication Management
- Infermeria
- Fisioteràpia
- Nutrició Humana i Dietètica
- Farmàcia

#bgeneration

Aristos Campus Mundus | Campus Excel·lència Internacional

Blanquerna
UNIVERSITAT RAMON LLULL